แผนผังกระบวนการจัดการเรื่องการร้องเรียนการจัดซื้อจัดจ้าง

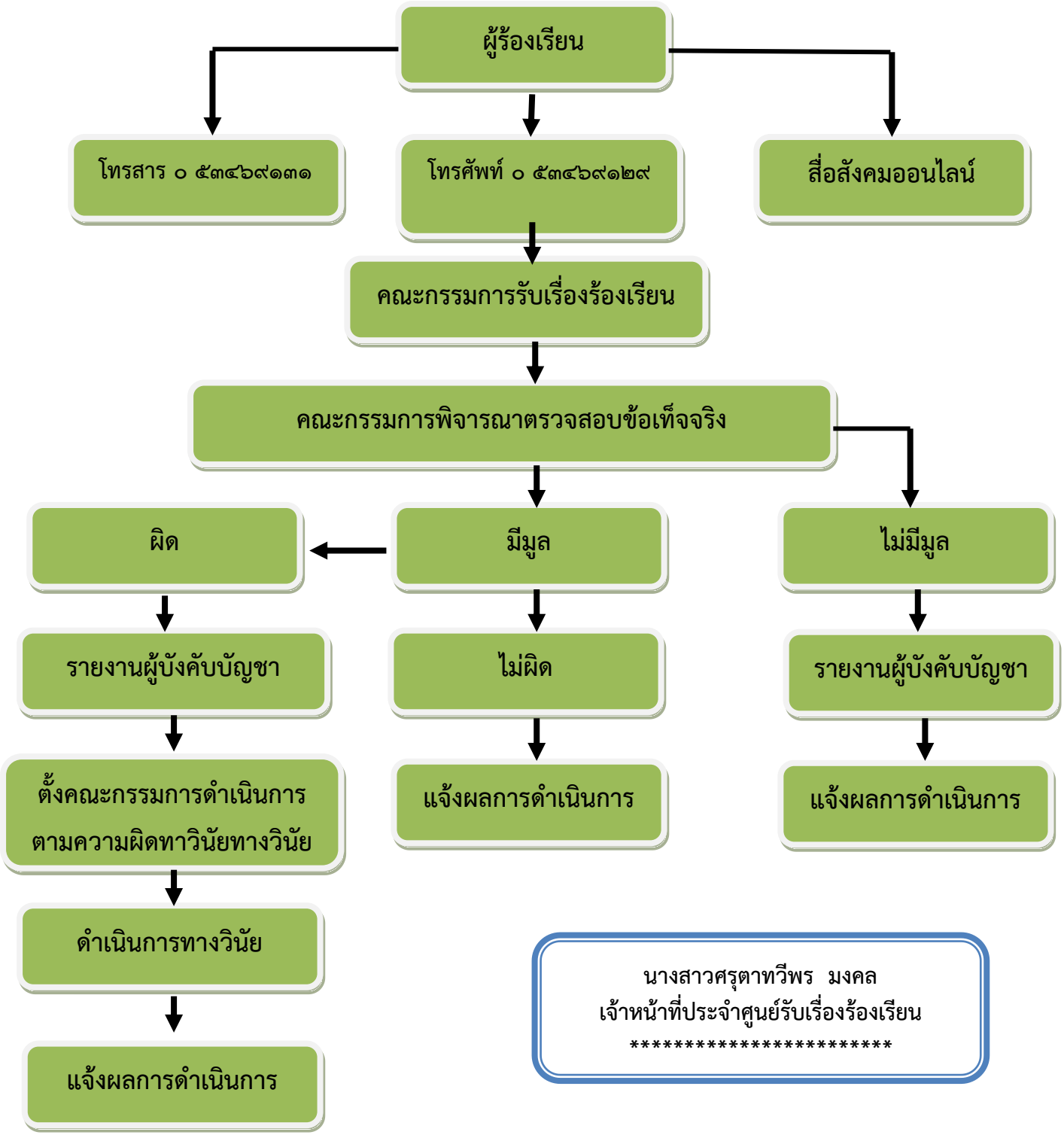

นางสาวศรุตาทวีพร มงคล
เจ้าหน้าที่ประจำศูนย์รับเรื่องร้องเรียน
****